



**ROMÂNIA**  
**JUDEȚUL VASLUI**  
**CONSILIUL LOCAL**  
**U.A.T. COMUNA MUNTENII DE JOS**

**HOTĂRÂREA nr.65**

privind aprobarea organigramei și a statului de funcții ale aparatului de specialitate al primarului comunei Muntenii de Jos și serviciilor publice de interes local din subordinea Consiliului Local al comunei Muntenii de Jos, județul Vaslui

**Consiliul Local al comunei Muntenii de Jos**, întrunit în ședință ordinară în data de 26.07.2021;  
Având în vedere :

- referatul de aprobare nr.5863/19.07.2021 al primarului Comunei Muntenii de Jos și raportul compartimentului de specialitate;
- avizele comisiilor de specialitate ale Consiliului Local Muntenii de Jos;
- prevederilor art.129 alin.(2) lit.a), alin.(3) lit.”c” din Ordonanța de urgență a Guvernului cu nr. 57/2019 privind Codul administrativ, cu modificările și completările ulterioare;
- adresa nr. 7028/22.04.2021 transmisă de Instituția Prefectului - județul Vaslui privind numărul maxim de posturi pe anul 2021;

În temeiul prevederilor art.129 și ale art.196 alin.(1) lit. a) din Ordonanța de urgență a Guvernului cu nr. 57/2019 privind Codul administrativ, cu modificările și completările ulterioare;

**HOTĂRĂȘTE:**

**Art.1.** – Începând cu data prezentei hotărâri se aprobă organigrama și statul de funcții ale aparatului de specialitate al primarului comunei Muntenii de Jos și serviciilor publice de interes local din subordinea Consiliului Local al comunei Muntenii de Jos, județul Vaslui, conform anexelor 1 și 2, care fac parte integrantă din prezenta hotărâre.

**Art.2.** – Începând cu data intrării în vigoare a prezentei hotărâri orice prevederi contrare stabilite prin hotărâri ale Consiliului Local Muntenii de Jos își încetează aplicabilitatea.

**Art.3.** – Prezenta hotărâre va fi comunicată, în condițiile legii și publicată, pentru informare, în monitorul oficial local prin grija secretarului general al comunei Muntenii de Jos.

**Muntenii de Jos - 26.07.2021**

Președinte ședință:  
Consilier  
GRIGORAȘ Sebastian-Iulian

Contrasemnează:  
Secretar general  
CLAPA Marius

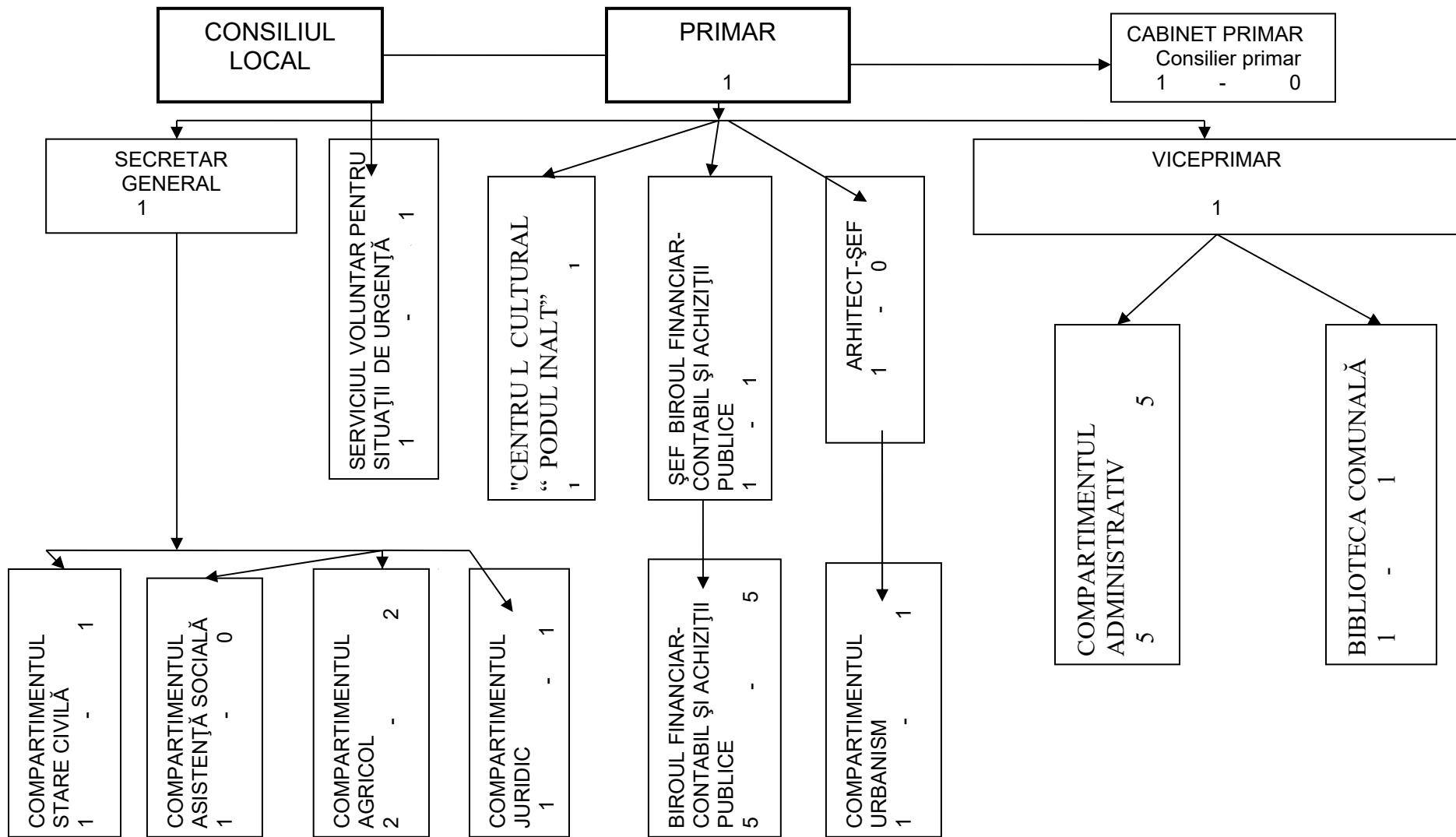

STAT DE FUNCȚII

| Nr. crt.  | Numele și prenumele    | Funcție de demnitate publică | Funcția publică         |                             |                                 | Clasa | Grad profesional | Gradația | Nivelul studiilor      | Funcție de execuție | Nivelul studiilor | Grad profesional | Gradație |
|---|------------------------|------------------------------|-------------------------|-----------------------------|---------------------------------|-------|------------------|----------|------------------------|---------------------|-------------------|------------------|----------|
|   |                        |                              | Înalt funcționar public | de conducere                | de execuție nivel de salarizare |       |                  |          |                        |                     |                   |                  |          |
| <b>DEMNITARI</b>  |                        |                              |                         |                             |                                 |       |                  |          |                        |                     |                   |                  |          |
| 1   | Lazăr Paul-Iulian      | Primar                       |                         |                             |                                 |       |                  |          |                        |                     |                   |                  |          |
| 2   | Cararie Vasile         | Viceprimar                   |                         |                             |                                 |       |                  |          |                        |                     |                   |                  |          |
| <b>APARATUL DE SPECIALITATE AL PRIMARULUI</b>   |                        |                              |                         |                             |                                 |       |                  |          |                        |                     |                   |                  |          |
| 3   | Clapa Marius           |                              |                         | Secretar general            |                                 | 1     |                  |          | S                      |                     |                   |                  |          |
| <b>BIROUL FINANCIAR-CONTABIL ȘI ACHIZIȚII PUBLICE</b>   |                        |                              |                         |                             |                                 |       |                  |          |                        |                     |                   |                  |          |
| 4   | Suculiu Elena-Raluca   |                              |                         | Șef birou                   |                                 | 1     |                  |          | S                      |                     |                   |                  |          |
| 5   | Rotaru Iulia-Camelia   |                              |                         | Consilier                   |                                 | 1     | Superior         | 5        | S                      |                     |                   |                  |          |
| 6   | Grigoraș Micșunica     |                              |                         | Consilier                   |                                 | 1     | Superior         | 5        | S                      |                     |                   |                  |          |
| 7   | Bucătaru Magdalena     |                              |                         | Consilier                   |                                 | 1     | Asistent         | 3        | S                      |                     |                   |                  |          |
| 8   | Coșer Gena             |                              |                         | Consilier                   |                                 | 1     | Superior         | 5        | S                      |                     |                   |                  |          |
| 9   | Temporar vacant        |                              |                         | Consilier achiziții publice |                                 | 1     | Asistent         | 2        | S                      |                     |                   |                  |          |
| <b>COMPARTIMENTUL STARE CIVILĂ</b>  |                        |                              |                         |                             |                                 |       |                  |          |                        |                     |                   |                  |          |
| 10  | Dediu Gabriela-Mihaela |                              |                         | Consilier                   |                                 | 1     | Asistent         | 5        | S                      |                     |                   |                  |          |
| <b>COMPARTIMENTUL URBANISM</b>  |                        |                              |                         |                             |                                 |       |                  |          |                        |                     |                   |                  |          |
| 11  | Vacant                 |                              |                         | Arhitect-șef                |                                 | 1     |                  |          | S                      |                     |                   |                  |          |
| 12  | Bortă Marian           |                              |                         | Consilier                   |                                 | 1     | Principal        | 2        | S                      |                     |                   |                  |          |
| <b>COMPARTIMENTUL AGRICOL</b>   |                        |                              |                         |                             |                                 |       |                  |          |                        |                     |                   |                  |          |
| 13  | Niță Marinela-Reta     |                              |                         | Consilier                   |                                 | 1     | Superior         | 5        | S                      |                     |                   |                  |          |
| 14  | Ghiga Paraschiva       |                              |                         | Consilier                   |                                 | 1     | Superior         | 5        | S                      |                     |                   |                  |          |
| <b>COMPARTIMENT ASISTENȚĂ SOCIALĂ</b>   |                        |                              |                         |                             |                                 |       |                  |          |                        |                     |                   |                  |          |
| 15  | Vacant                 |                              |                         | Consilier                   |                                 | 1     | debutant         |          | S                      |                     |                   |                  |          |
| <b>COMPARIMENT JURIDIC</b>  |                        |                              |                         |                             |                                 |       |                  |          |                        |                     |                   |                  |          |
| 16  | Țuțu Ion               |                              |                         |                             |                                 |       |                  |          | Cons. Juridic          | S                   | I A               | 5                |          |
| <b>COMPARTIMENTUL ADMINISTRATIV</b>   |                        |                              |                         |                             |                                 |       |                  |          |                        |                     |                   |                  |          |
| 17  | Ababei Diana           |                              |                         |                             |                                 |       |                  |          | Îngrijitor/arhivar     | M                   |                   | 3                |          |
| 18  | Movillă Sorin          |                              |                         |                             |                                 |       |                  |          | Guard                  | M                   |                   | 5                |          |
| 19  | Pilă Paul              |                              |                         |                             |                                 |       |                  |          | Șofer microbuz școală  | M                   |                   | 4                |          |
| 20  | Popovici Ștefan        |                              |                         |                             |                                 |       |                  |          | Muncitor calificat I   | M                   |                   | 5                |          |
| 21  | Parpalea Emil          |                              |                         |                             |                                 |       |                  |          | Mecanic utilaj         | M                   |                   | 5                |          |
| <b>PERSONALUL DIN APARATUL PERMANENT DE LUCRU ȘI DIN SERVICIILE SUBORDONATE CONSILIULUI LOCAL</b> |                        |                              |                         |                             |                                 |       |                  |          |                        |                     |                   |                  |          |
| <b>BIBLIOTECA COMUNALĂ</b>  |                        |                              |                         |                             |                                 |       |                  |          |                        |                     |                   |                  |          |
| 22  | Petrea Gina            |                              |                         |                             |                                 |       |                  |          | Bibliotecar            | S                   | I                 | 5                |          |
| <b>CENTRU CULTURAL "PODUL ÎNALT"</b>  |                        |                              |                         |                             |                                 |       |                  |          |                        |                     |                   |                  |          |
| 23  | Brunchi Romică         |                              |                         |                             |                                 |       |                  |          | Manager                | S                   |                   | 5                |          |
| <b>SERVICIUL VOLUNTAR PENTRU SITUAȚII DE URGENȚĂ</b>  |                        |                              |                         |                             |                                 |       |                  |          |                        |                     |                   |                  |          |
| 24  | Lazăr Danuț-Florin     |                              |                         |                             |                                 |       |                  |          | Șef serviciu           | S                   |                   |                  |          |
| <b>CABINET PRIMAR</b>   |                        |                              |                         |                             |                                 |       |                  |          |                        |                     |                   |                  |          |
| 25  | Vacant                 |                              |                         |                             |                                 |       |                  |          | Consilierul Primarului | S                   | I A               |                  |          |

| Denumire funcție                              | Nr. Posturi |
|---|-------------|
| DEMNITARI                                     | 2           |
| NR. TOTAL FUNCȚII PUBLICE                     | 13          |
| NR. FUNCȚII PUBLICE DE CONDUCERE OCUPATE      | 2           |
| NR. FUNCȚII PUBLICE DE CONDUCERE VACANTE      | 1           |
| NR. FUNCȚII PUBLICE DE EXECUȚIE OCUPATE       | 8           |
| NR. FUNCȚII PUBLICE DE EXECUȚIE VACANTE       | 2           |
| NR. TOTAL FUNCȚII CONTRACTUALE                | 10          |
| NR. FUNCȚII CONTRACTUALE DE CONDUCERE OCUPATE | 0           |
| NR. FUNCȚII CONTRACTUALE DE EXECUȚIE OCUPATE  | 9           |
| NR. FUNCȚII CONTRACTUALE VACANTE              | 1           |
| NR. TOTAL FUNCȚII ÎN INSTITUȚIE               | 25          |

Muntenii de Jos- 26.07.2021

Președinte de ședință,

Contrasemnează,

**GRIGORAŞ Sebastian-Iulian**

**Secretar general  
CLAPA Marius**