

PLAN DE SI Sca

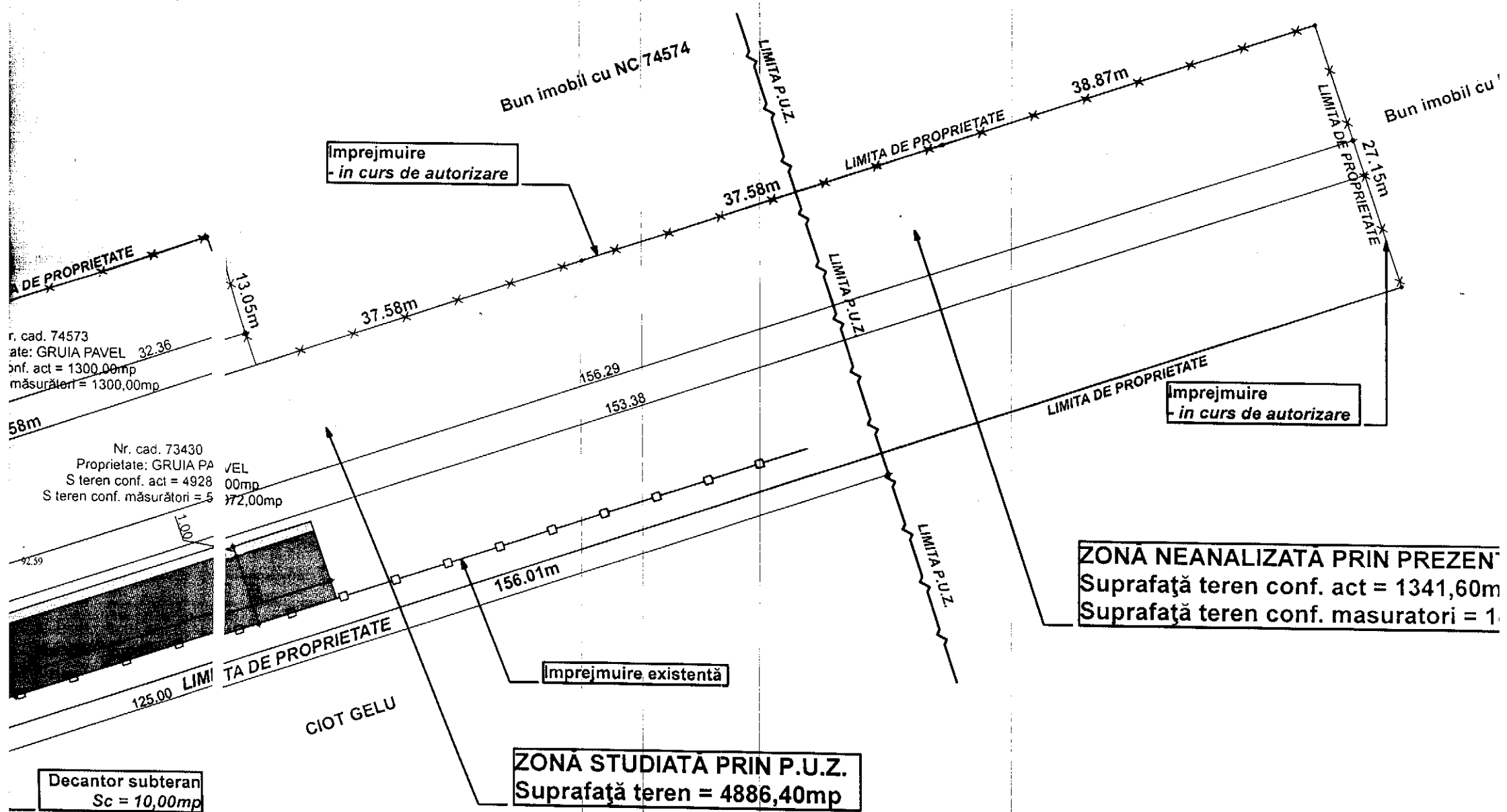

Nr. cad. 74573
Proprietate: GRUIA PAVEL
Sf. act = 1300,00mp
Sf. măsurători = 1300,00mp

Nr. cad. 73430
Proprietate: GRUIA PAVEL
Sf. act = 4928,00mp
Sf. teren conf. măsurători = 5072,00mp

Decantor subteran
Sc = 10,00mp

Spălătorie auto automatizată (6 boxe) - propusă
Sc = 205,88mp

subteran
subteran

ANEXĂ - ÎN CURS DE AUTORIZARE

Funcțiune: Vestibulare + grupuri sanitare
Regim de înălțime: Parter
Clasa de importanță: "IV"
Categoria de importanță: "D"
S_{Construită} = 24,00 mp
S_{Utilă} = 18,36 mp
S_{Construită Desfasurată} = 24,00 mp
S_{Utilă Desfasurată} = 18,36 mp
H_{minim} = 2,80 m H_{maxim} = 4,00 m

LOCUINȚĂ EXISTENTĂ - NU ESTE RECEPTIONATĂ

Funcțiune: Locuință
Regim de înălțime: Parter + 1 Etaj + Mansardă
Clasa de importanță: "IV"
Categoria de importanță: "D"
S_{Construită} = 145,80 mp
S_{Construită Desfasurată} = 437,40 mp
H_{minim} = 6,00 m H_{maxim} = 8,50 m

S_{totală teren conf. act} = 6228,00mp
S_{totală teren conf. măsurători} = 6372,00mp
se compune din:
1. Parcela cu NC 74573
S_{teren conf. act} = 1300,00mp
S_{teren conf. măsurători} = 1300,00 mp
2. Parcela cu NC 73430
S_{teren conf. act} = 4928,00mp
S_{teren conf. măsurători} = 5072,00 mp

S_{teren studiată prin P.U.Z.} = 4886,40mp
S_{teren pentru care s-a solicitat C.U.} = 4886,40mp

P.O.T._{existent} = 3,48%
C.U.T._{existent} = 0,095
P.O.T._{propus} = 7,70%
C.U.T._{propus} = 0,14

- indicatorii urbanistici sunt calculați la suprafața de teren studiată

Verificator			
Verificator/Expert	Nume si prenume	Sebutura	Cerinta Referat:
Proiectant: S.C. PLATINIT VASLUI SRL J 37-520/2008 Administrator: Ing. Bigu Daniel		Beneficiar: Gruia Pavel P.U.Z.- Schimbare destinație teren în vederea construirii: Spălătorie auto automatizată (6 b Sat Muntenii de Jos, Com. Muntenii de Jos Jud. Vaslui	
Specificatie	Nume si prenume	Scara:	Denumire plansa:

